

**PLANILHA DE QUANTITATIVO DE MATERIAL**

OBRA: MATERIAL PARA CONSTRUÇÃO DE 291,00M² DE CALÇADA (PASSEIO PÚBLICO) E REPARO DE 5,00M² DE MURO DA ESTRATÉGIA DA SAÚDE DA FAMÍLIA DO BAIRRO DE TERRA AMARELA E CONSTRUÇÃO DE 50 METROS LINEAR DE MURO NA UNIDADE BÁSICA DE SAÚDE DO BAIRRO DO TURU

LOCAL: ESTRATÉGIA DA SAÚDE DA FAMÍLIA DO BAIRRO DE TERRA AMARELA E UNIDADE BÁSICA DE SAÚDE DO BAIRRO DO TURU (UBS)

ITEM	DESCRIÇÃO	UNIDADE	QTD
1	ESTRATÉGIA DA SAÚDE DA FAMÍLIA DE TERRA AMARELA		
1.1	CONSTRUÇÃO DE CALÇADA (PASSEIO PÚBLICO)		
1.1.1	Tijolo 6 furos	unid	1.000,00
1.1.2	Saco de cimento 50kg	sc	172,00
1.1.3	Seixo médio lavado	m ³	13,50
1.1.4	Fita de dilatação de 2metros	unid	190,00
1.2	REPARO DO MURO		
1.2.1	Saco de cimento 50kg	sc	8,00
1.2.2	Seixo médio lavado	m ³	0,30
1.2.3	Tijolo 6 furos	unid	300,00
1.2.4	Coluna aço CA-50A com 6 metros - diâmetro 10.0mm (3/8")	unid	1,00
1.2.5	Pacote cal hidratada - 5kg	pct	35,00
2	UNIDADE BÁSICA DE SAÚDE DO TURU		
2.1	CONSTRUÇÃO DE MURO		
2.1.1	Saco de cimento 50kg	sc	110,00
2.1.2	Seixo médio lavado	m ³	1,00
2.1.3	Tijolo 6 furos	unid	4.500,00
2.1.4	Coluna aço CA-50A com 6 metros - diâmetro 8.0mm (5/16")	unid	14,00
2.1.5	Latão de tinta acrílica - Ref. 144 verde limão (18 litros)	lt	3,00

Wianna Bandeira Friaes
Engenheira Civil
CREA 151302028 - 5

MONTE ALEGRE - PA, 13 DE DEZEMBRO DE 2019

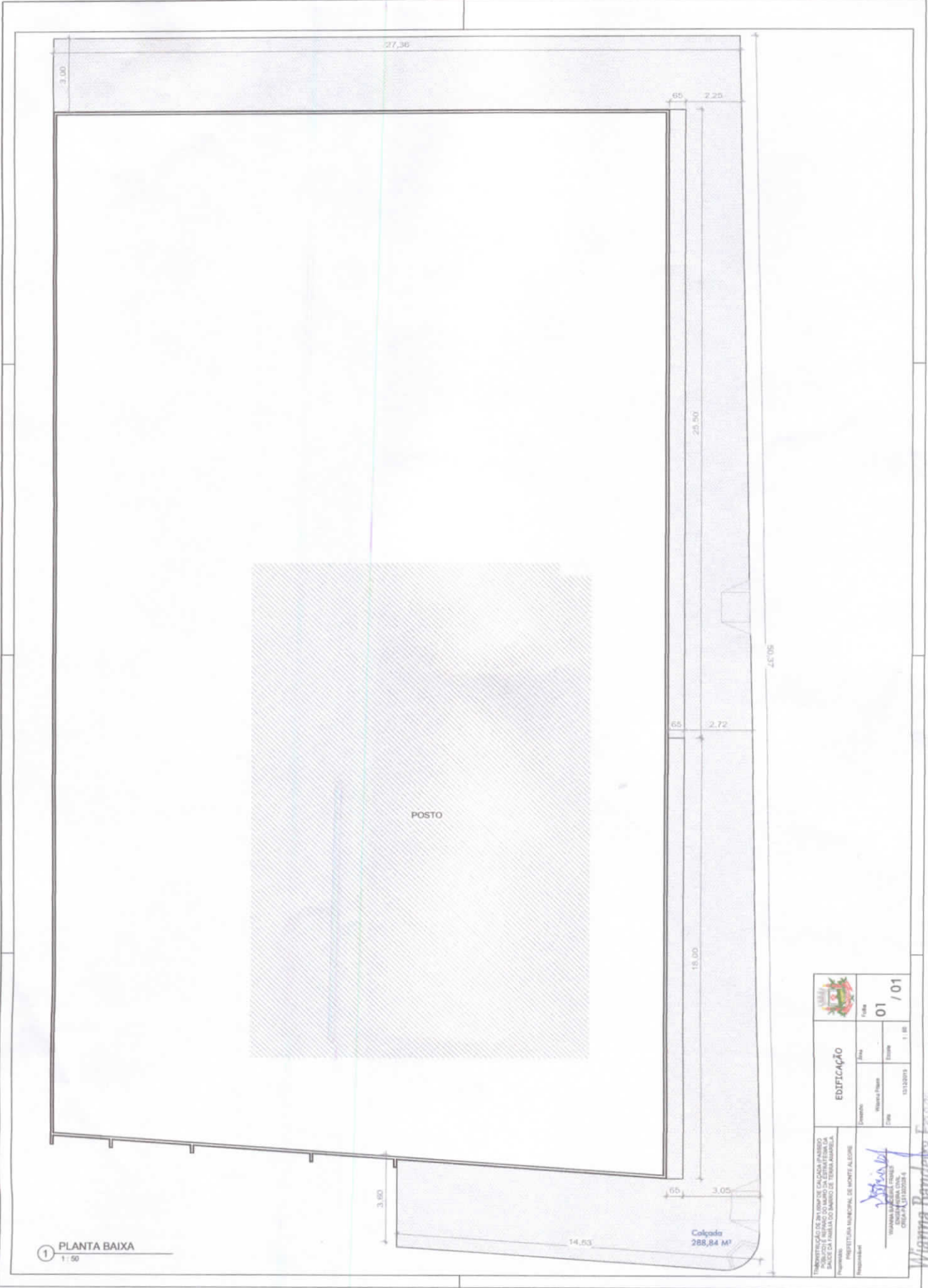

1 PLANTA BAIXA
1:50

TRANSMISSÃO DE 2º GRADO DE CALHA PLÁSTICA PÚBLICO E INTENÇÃO DO MARCO DA ENTREVISTA DA SAÚDE DA FAMILIA DO BARRIO DE TERRA BRANCA.		EDIFICAÇÃO		Folha 01 / 01
		Descrição Instalação de Calha Plástica	Área 288,84 m²	Escala 1:50
Responsável Engenharia	Assinatura 	Nome Wilma Barudica Frades	Matrícula 15130228-4	Data

Wilma Barudica Frades
 Engenheira Civil
 CREA 151302028 - 5

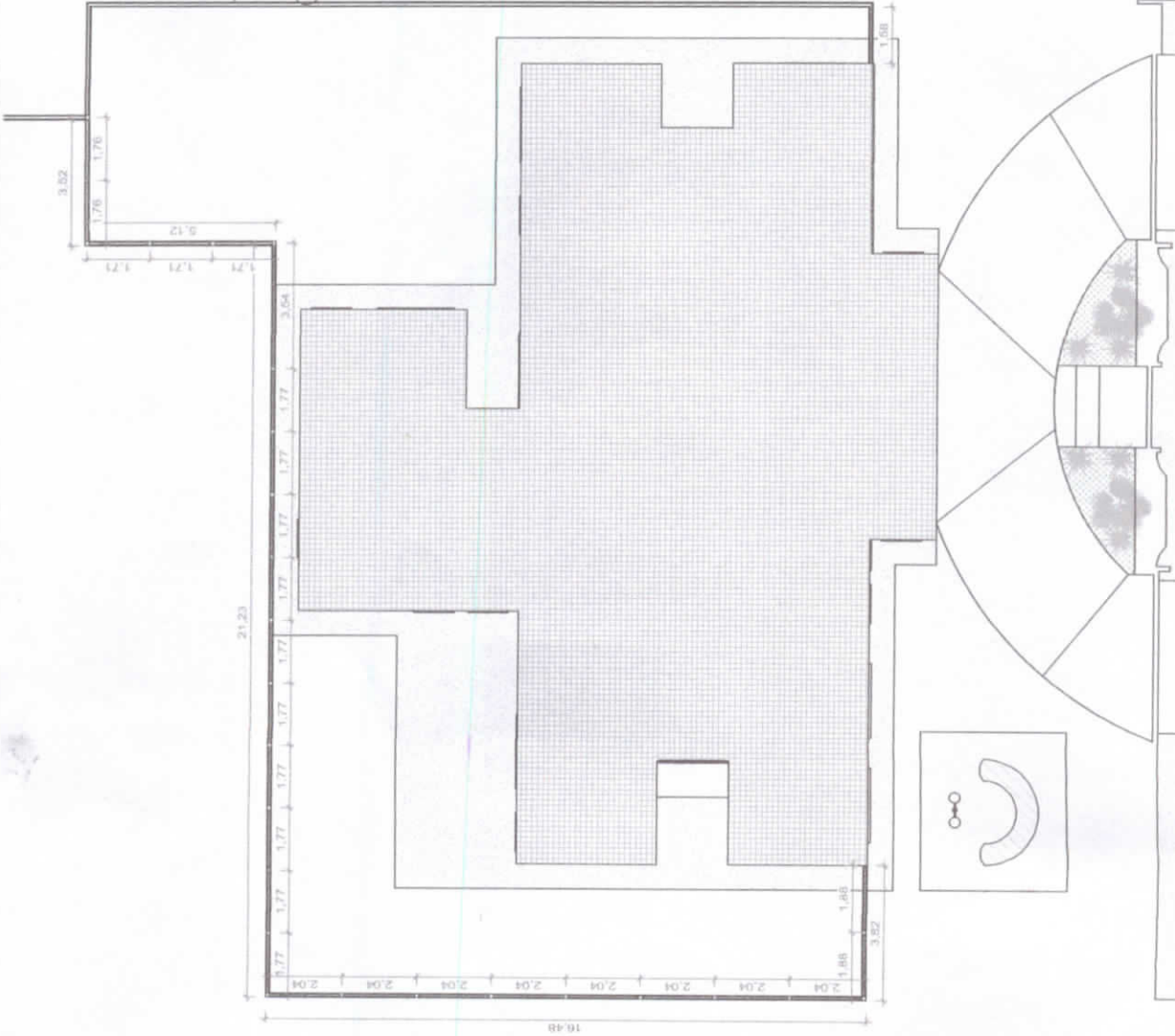

1 PLANTA BAIXA
1:50

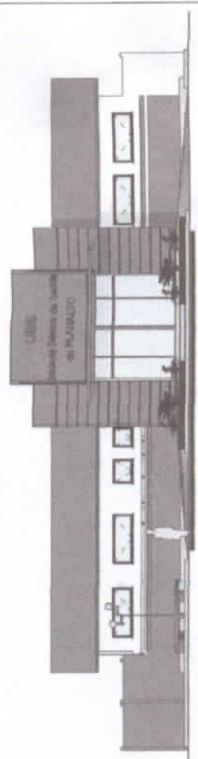

2 FACHADA PRINCIPAL
1:1.5

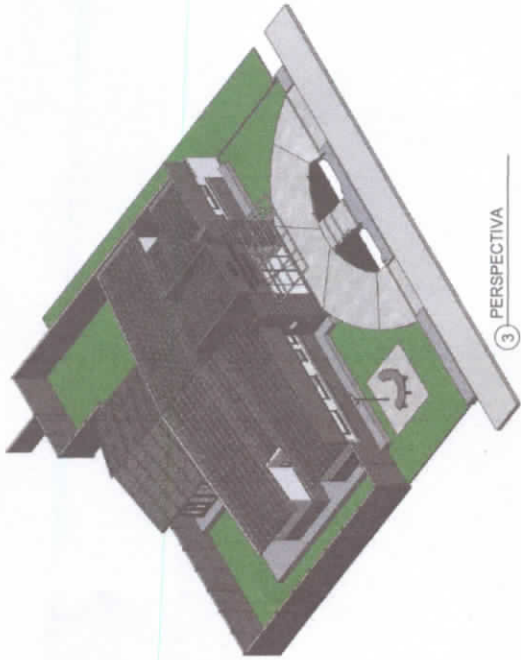

3 PERSPECTIVA
1:1.5

- LEGENDA:
- PAREDE A CONSTRUIR
 - PAREDE EXISTENTE

TEMA: Comunidade de Pontão da Serra da Onça Preta - Bairro de Pontão da Serra - Zona do Leste (2015) Projeto: PROJETUAL MUNICIPAL DE BOMTE ALEGRE Representante:		EDIFICAÇÃO Área: 01 Volume: 01 Etapa: / 01 Data: 13/12/2016 Escala:	
Responsável: WILMA BANDEIRA FIGUEIRA ENGENHEIRA CIVIL CREA 122.296/PR-1			